

## Verificação de área de risco - muro de contenção de arrimo na Casa de Acolhida Isabel Sole

Caixa de entrada x

**Dep. Delegado Palumbo**

para obras@maua.sp.gov.br, defesacivil@maua.sp.gov.br

12:19 (há 20 m)

Prezados(as) Senhores(as)

Encaminho ofício anexo para ciência e providências a respeito da denúncia que recebemos em nosso Escritório Político, solicitando reforçar o pedido da elaboração de um muro de contenção de arrimo na Casa de Acolhida Isabel Soler, o qual abriga idosos e munícipes em situação de vulnerabilidade.

Agradecemos a atenção ora dispensada de forma antecipada, aproveito para renovar meus protestos de estima e consideração.

Atenciosamente,

**Deputado Delegado Palumbo**

MDP/CD

Ofício Gab/DP N°99/2023

São Paulo, 27 de outubro de 2023

À Secretaria de Obras Públicas da Cidade de Mauá;

À Secretaria de Proteção e Defesa Civil da Cidade de Mauá

Com Cópia

Ao Prefeito da Cidade de Mauá.

**REF: Verificação de área de risco - muro de contenção de arrimo (Casa de Acolhida Isabel Soler - Rua Amaro Branco da Silva, 348 - Jardim Maua, Mauá - SP, 09340-090)**

Prezados,

Recebemos a denúncia em nosso Escritório Político solicitando ajuda para reforçar o pedido da elaboração de um muro de contenção de arrimo na Casa de Acolhida Isabel Soler, o qual abriga idosos e munícipes em situação de vulnerabilidade.

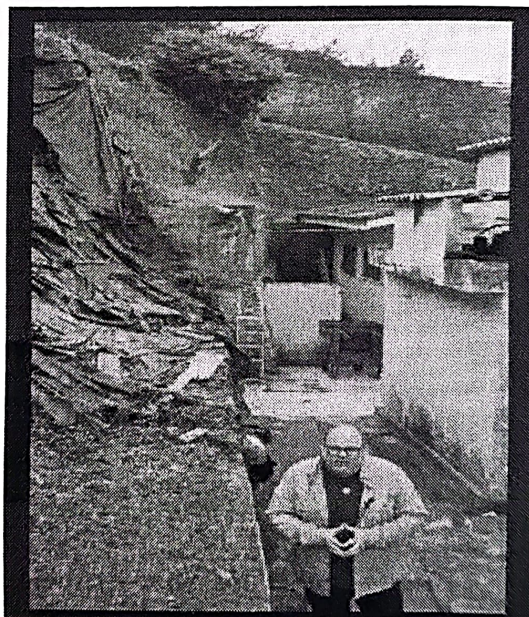
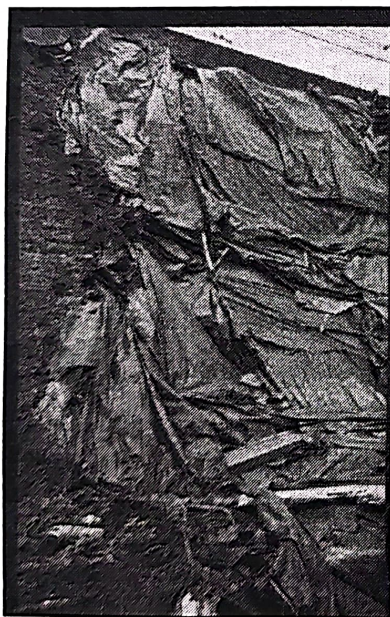

Sendo assim, serve o presente ofício para requerer que seja verificada a situação na Casa de Acolhida Isabel Soler, adotando os procedimentos técnicos necessários que entenderem.

Renovo meu protesto de estima consideração.

Agradecemos a atenção ora dispensada de forma antecipada.

Atenciosamente.

**DELEGADO PALUMBO**  
Deputado Federal